

# Pudding POS Management Software

POS システム機能—V22.4

タブレット 末端

多言語対応



# 一：メニュー管理

## 1.1 メニュー登録や削除 (POS settings 画面)

"Restaurant POS" モジュールにアクセスします。設定メニューに移動し、"メニュー管理" を選択します。  
 カテゴリーの追加: "メニューカテゴリー" を選択します。"+ 新しいカテゴリー" ボタンをクリックします。  
 新しいカテゴリーの名前を入力し、保存ボタンをクリックします。  
 サブカテゴリーの追加: 作成したカテゴリーを選択します。"+ 新しいサブカテゴリー" ボタンをクリックします。  
 サブカテゴリーの名前を入力し、保存ボタンをクリックします。  
 メニューの名前、価格、説明などの詳細情報を入力し、保存ボタンをクリックします。  
 以上の手順に従って、新しいメニューカテゴリー、サブカテゴリー、およびメニュー項目を追加してください。

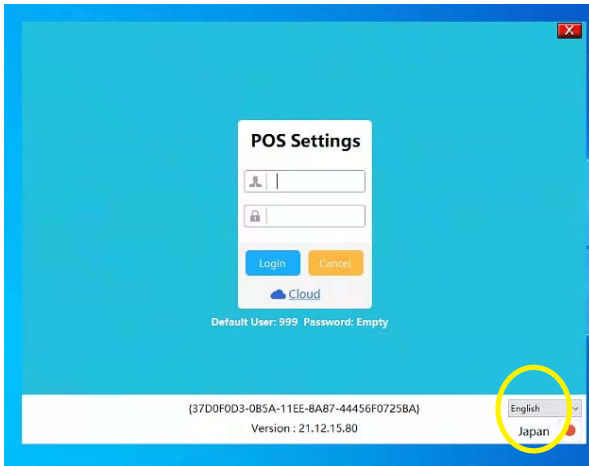

操作画面言語切替



メニュー登録



## 1.2 メニュー写真登録 (POS画面)

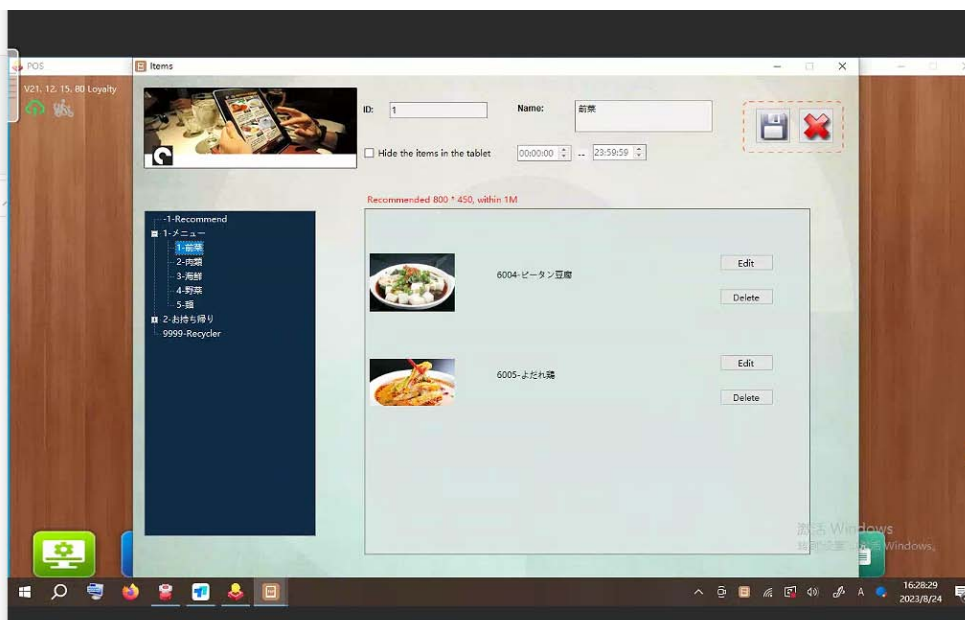

## 二：注文管理

### 2.1 ログイン

POS にログインします。空いているテーブルをダブルクリックします。  
人数を入力します。「開台」ボタンをクリックします。

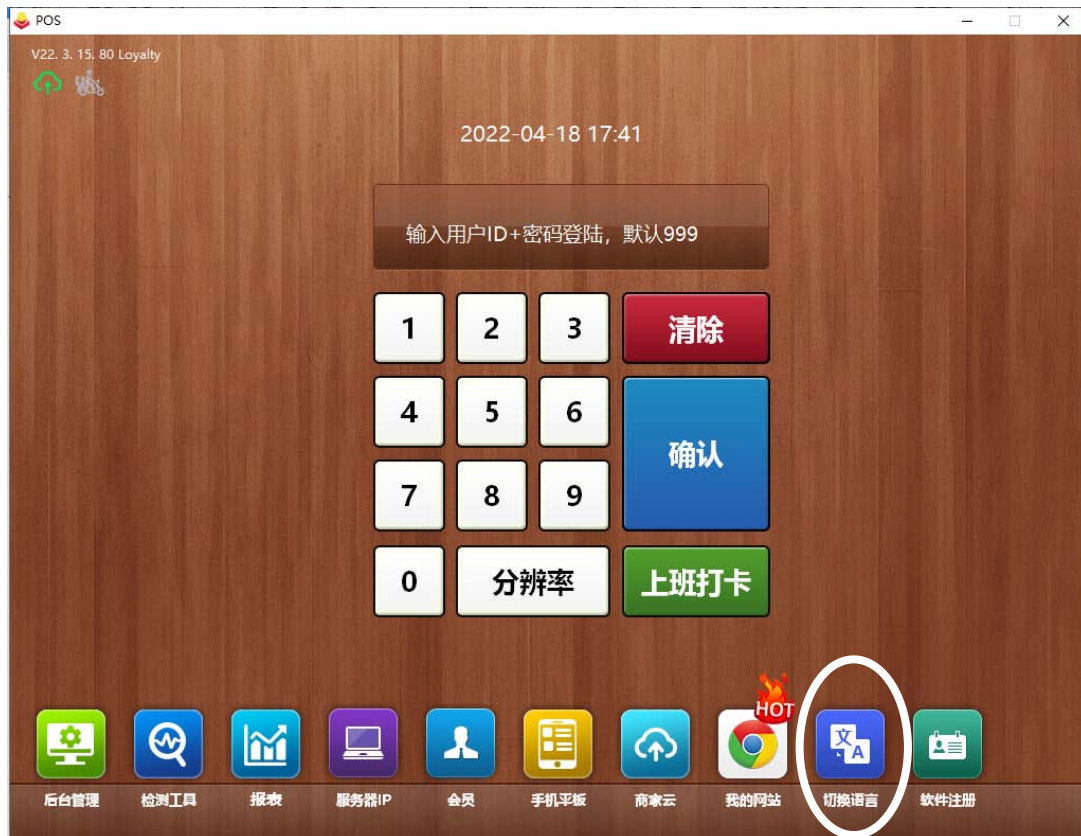

操作画面言語切替

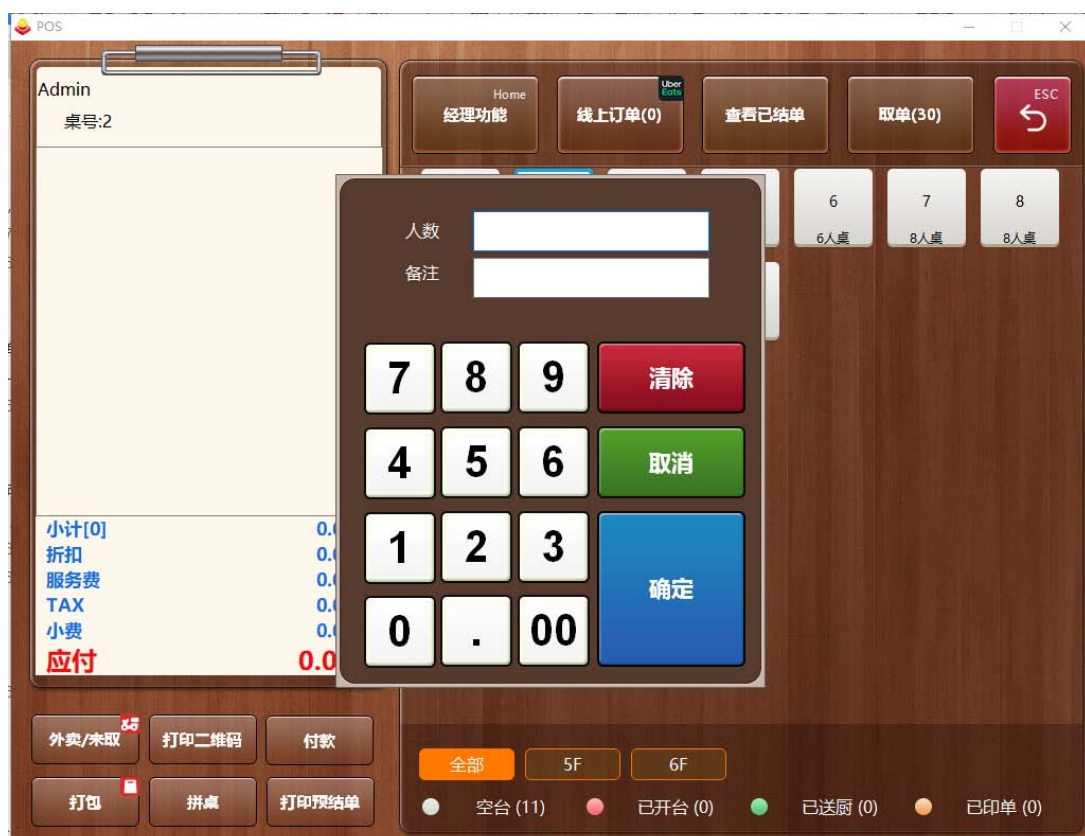

## 2.2 POS での注文

注文の手順は以下の通りです：

画面では、左側の空白の領域がメニュー画面となります。利用可能な料理が表示されます。

中央の列はメニューの大分類です。菜品の大分類をクリックすると、右側に該当の菜品の小分類が表示されます。

メニューを選ぶために、以下の手順に従います：菜品の大分類を選択 → 該当の菜品の小分類を選択 → 菜品を選択  
上記の手順に従って、注文を始めることができます。



## 2.3 キッチンに送信

画面上部の「送厨」をクリックすると、厨房にオーダーが送信され、料理の準備が始まります。

以上が送厨の操作手順です。



## 2.4 タブレット末端での注文

◆ タブレットでの注文後、注文内容は POS レジの画面に反映されます。



スタッフは POS レジ画面を確認し、各テーブルの注文状況を把握します。食事後のお会計処理は行うことができます。



## 2.5 レポート分析

POS レジマネージャーページは、日別、月別の売上高や売上数量など、総計や詳細な集計情報を確認できます。これにより、売上動向や売上目標の達成度などを把握できます。

The screenshot displays the POS interface with a receipt on the left and a transaction table on the right.

**Receipt Information:**

- Admin 单号:00122/1
- 桌号:1 人数:0 16:39:29
- \*\*999 下单 12:30\*\*
- 1 酢豚 700
- 1 咕咾肉 350
- 1 ビーター豆腐 700
- 皮蛋豆腐
- 1 チンジャオロース
- 青椒肉丝
- \*\*999 下单 16:34\*\*
- 1 酢豚 700
- 1 咕咾肉 350
- 1 よだれ鶏 350
- 1 口水鸡 350
- 1 ビーター豆腐 350
- 皮蛋豆腐
- \*\*999 下单 16:36\*\*
- 現金:5000 找零:1850
- 小計[6] 3,150
- 折扣 0
- 服务费 0
- 内消費税 286
- 小费 0
- 应付 3,150**

**Transaction Table:**

财务号	流水号	单号	桌号	支付...	金额	小费	结单时间
2307170004/1	1015/1	123	1	現金	1750.00	0.00	2023-07-17 16:40:
2307170003/1	1014/1	122	1	現金	3150.00	0.00	2023-07-17 16:39:
2307170002/1	1013/1	121	1	現金	1400.00	0.00	2023-07-17 12:25:
2307170001/1	1012/1	118	1	現金	980.00	0.00	2023-07-17 10:23:

Buttons: 打印, 发票金额, 小费, 領收書, Backspace 上一頁, 打印流水, 打印预结, 桌号, 取消结账, 搜索.

Footer: 2023-07-17, 全部, 堂食, 打包, 外卖, 来取.

The screenshot shows the POS main menu and a detailed product sales report window.

**Main Menu:**

- 销售总结
- 菜品销售明细** (highlighted with a yellow circle)
- 退菜明细
- 交接班
- 日结
- 反结账
- 会员开卡
- 会员充值
- 查看会员
- 骑手管理
- 手机接单设置
- 出品统计

**菜品销售明细 (Product Sales Report):**

2023-07-01 | 2023-08-01 | 刷新 | 打印 | 退出

当 | 昨日 | 本月 | 上月

编号 菜名 销量

<< FOOD >>

6004	ビーター豆腐	19 6650.00
6005	よだれ鶏	13 4550.00
6006	酢豚	9 6300.00
6007	チンジャオロース	9 6300.00
6008	エビチリソース	2 1760.00
6009	エビマヨソース	3 2940.00
6010	空芯菜炒め	2 1960.00
6011	たすの四川風炒	1 780.00
6012	担々麺	1 780.00
6019	五目タンメン	2 1560.00

FOOD: 61 / 33580.00  
项目销售: 61 / 33580.00

## 三：タブレット末端から注文

### 3.1 注文

飲食店などでユーザーが自席からタブレットで注文を行うことができるサービスです。各席に設置したタブレットからメニューを閲覧でき、ユーザー自身で注文できます。



- ① タブレットを起動し、オーダーアプリを起動します。
- ②画面左上に対応言語を選択します。画面をタッチして注文開始します。

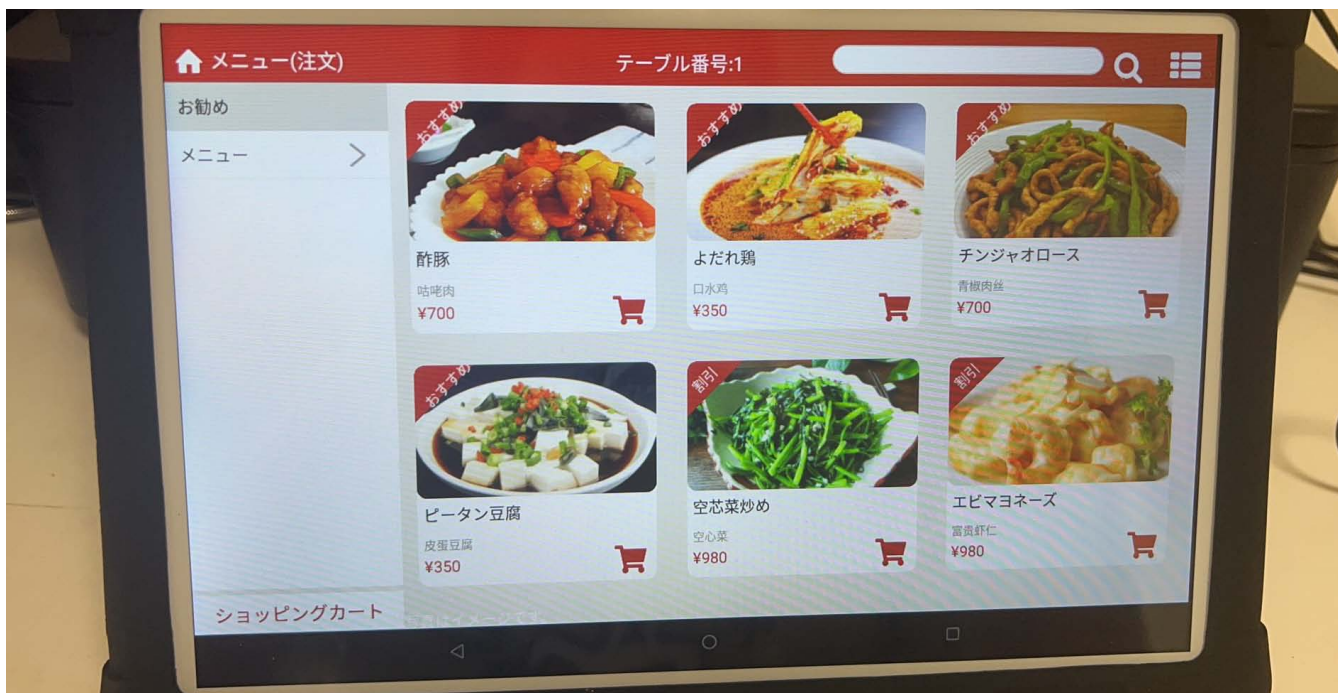

- ③カテゴリや料理の種類を選択します（例：メニュー→前菜、料理、海鮮など）  
選択したカテゴリから料理を選びます。料理の写真や説明、価格などが表示されます。



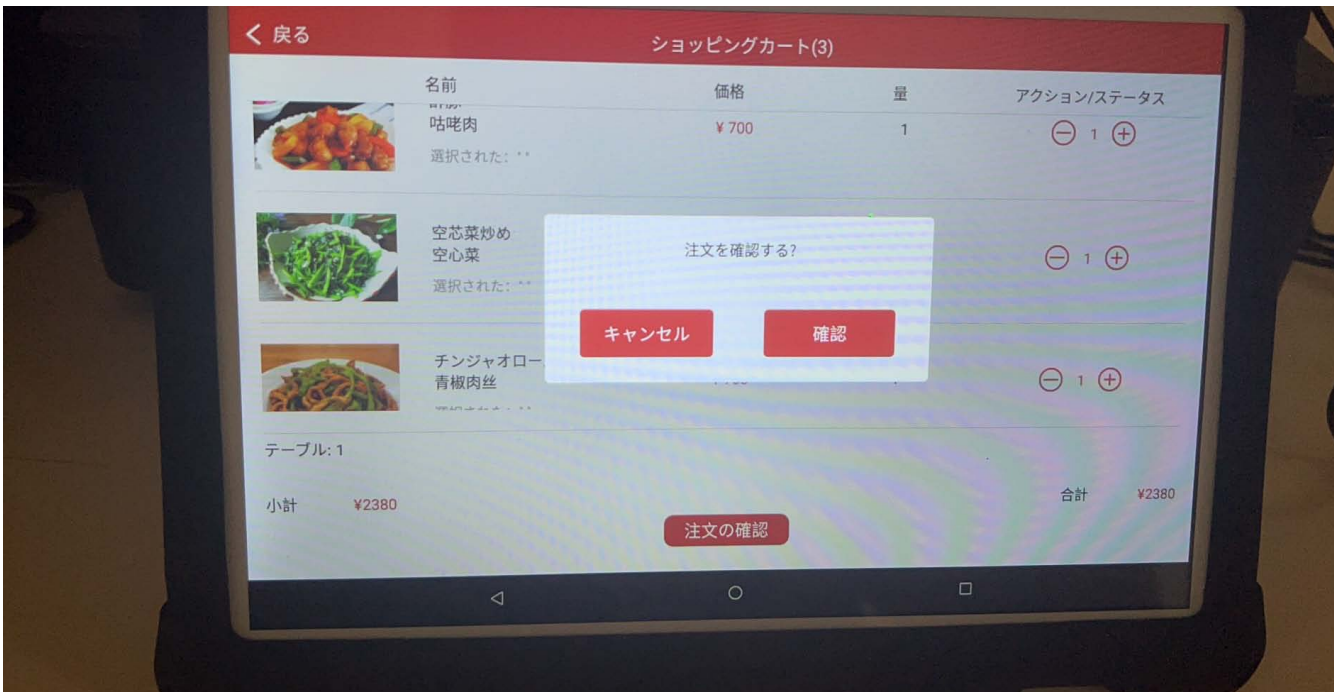
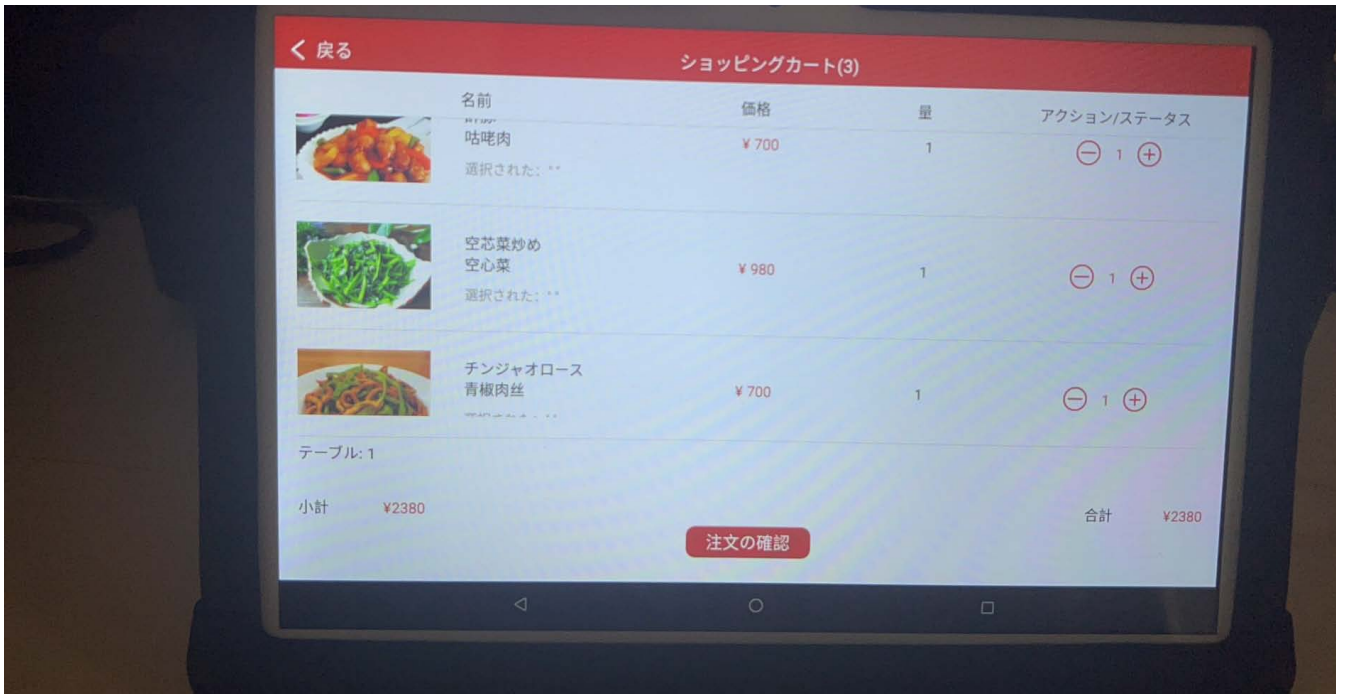

④カートの中に進み、注文の確認を行います。ここで注文内容を確認し、必要に応じて修正や削除を行うことができます。最終的な注文内容を確認し、送信します。

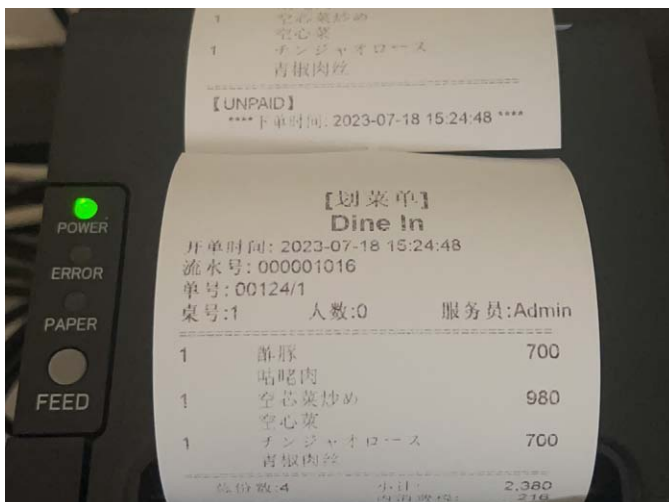

⑤注文が確認されると、キッチンのプリンターが注文シートを印刷します。これにより、厨房スタッフが注文内容を把握し、料理の準備や調理を開始。

⑥スタッフは POS レジ画面を確認し食事後のお会計処理を行います。



## ◇支払い方法設定

ソフトウェアはデフォルトで8つの支払方法をサポートしています: 現金 (Cash)、クーポン (Coupan)、クレジットカード (Credit card)、会員カード (Member)、WeChat Pay、Ali Pay、デビットカード (Debit Card)、銀行振込 (Fund Transfer)。

支払方法を変更するには、以下の手順で管理画面にアクセスし、追加、削除、支払方法の名称の変更、および対応するチェックアウトタイプの選択を行うことができます。

POS Settings にログインします。

支払方法の管理画面に移動します。

新しい支払方法を追加する場合は、追加ボタンをクリックします。

既存の支払方法を削除する場合は、削除ボタンをクリックします。

支払方法の名称を変更する場合は、編集アイコンをクリックして名称を編集します。

適切なチェックアウトタイプを選択します。

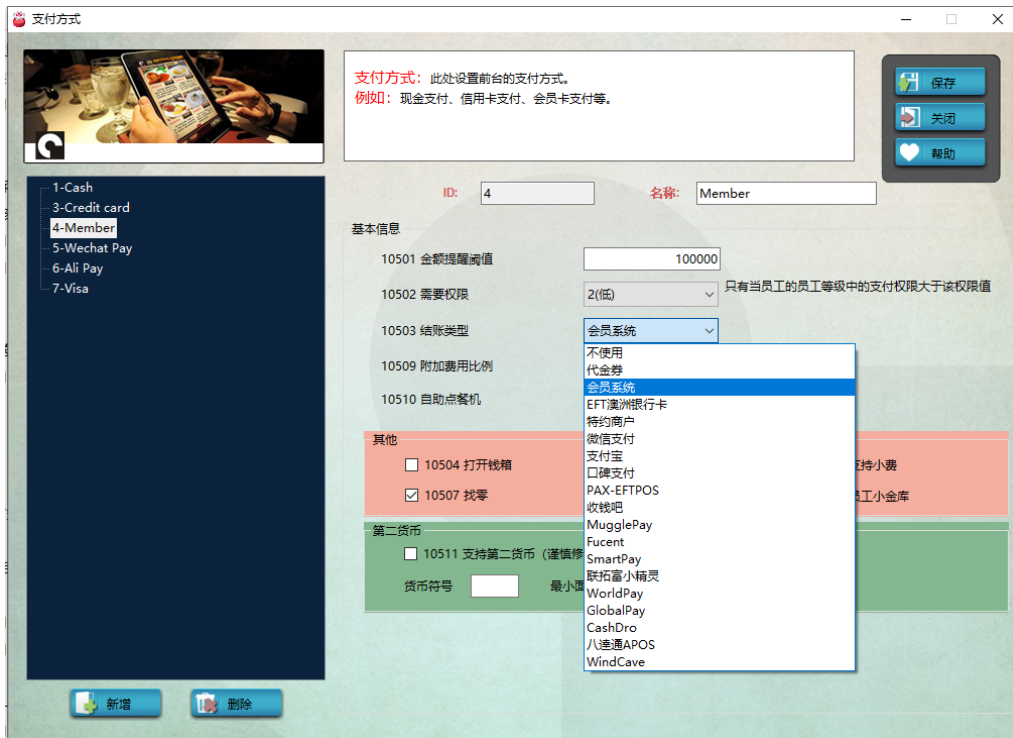

## 3.2 会計

注文が完了したら、お支払い方法を選択します。  
現金を使用する場合は、現金を受け取り、お釣りを計算します。



## 四：インボイス対応

「適格簡易請求書」を交付できます。レシートと領収書は税率ごとに区分した消費税額と適用税率の両方が記載されています。また登録番号が表示されています。

- ◇ POS レジは、お会計が終わった後に自動的にレシートをプリントします。  
POS レジマネージャーページから領収書を発行できます。

